



LA CARTE D'AVENTURE DES LETTRES ET DES SONS

- LE PARC**
- | | | | |
|-------------------------------------|--------------------------------------|---------------------------------|-----------------------------------|
| <input type="checkbox"/> balançoire | <input type="checkbox"/> bac à sable | <input type="checkbox"/> canard | <input type="checkbox"/> canetons |
| <input type="checkbox"/> balle | <input type="checkbox"/> arbre | <input type="checkbox"/> étang | <input type="checkbox"/> pelle |
| <input type="checkbox"/> glissade | <input type="checkbox"/> cerf-volant | <input type="checkbox"/> fleurs | |

« Parc commence avec la lettre P! Peux-tu trouver trois choses sur la carte qui commencent par la lettre p? »
 « Cerf-volant commence avec le son /s/. Quels autres mots sur la carte commencent par /s/? »
 « Rimons des mots avec fleur : cœur, bonheur, lecteur. »

- LA FERME**
- | | | | |
|----------------------------------|---------------------------------|--|---------------------------------|
| <input type="checkbox"/> grange | <input type="checkbox"/> vache | <input type="checkbox"/> tracteur | <input type="checkbox"/> mouton |
| <input type="checkbox"/> clôture | <input type="checkbox"/> cheval | <input type="checkbox"/> meule de foin | <input type="checkbox"/> œufs |
| <input type="checkbox"/> fourche | <input type="checkbox"/> poule | <input type="checkbox"/> fermière | <input type="checkbox"/> cochon |

« À la ferme, on a vu une fourche. Quels autres mots commencent par /f/? »
 « Tracteur commence par le son /t/. Peux-tu taper des pieds pour chaque /t/ dans le mot tracteur? »
 « Rimons des mots avec cheval : animal, balle, festival! »

- LA VILLE**
- | | | | |
|--|--|---|---|
| <input type="checkbox"/> arrêt d'autobus | <input type="checkbox"/> panneau d'arrêt | <input type="checkbox"/> boulangerie | <input type="checkbox"/> passage pour piétons |
| <input type="checkbox"/> boîte aux lettres | <input type="checkbox"/> banc | <input type="checkbox"/> feu de circulation | <input type="checkbox"/> tour de l'horloge |
| | <input type="checkbox"/> crème glacée | <input type="checkbox"/> taxi | |

« Regarde! La lettre P est sur la boîte aux lettres - /p/ comme poste! »
 « Magasin commence par le son /m/. Quelles autres choses sur la carte commencent par /m/? »
 « Tape des mains ou saute les parties du mot boulangerie - quatre! »

- LA PLAGE**
- | | | |
|---|----------------------------------|---|
| <input type="checkbox"/> coquilles | <input type="checkbox"/> vagues | <input type="checkbox"/> serviette |
| <input type="checkbox"/> château de sable | <input type="checkbox"/> crabe | <input type="checkbox"/> balle de plage |
| <input type="checkbox"/> maillot de bain | <input type="checkbox"/> parasol | <input type="checkbox"/> lunettes de soleil |

« On a trouvé une coquille à la plage - /k/ comme camion! Quels autres mots sur la carte commencent par /k/? »
 « Château commence par /ch/. Quels autres mots sur la carte contiennent /ch/? »
 « Comptons les parties du mot lunette - deux! » « Qu'est-ce qui rime avec plage? Page, village, nage. »

- LA FORÊT**
- | | | |
|----------------------------------|-----------------------------------|--------------------------------------|
| <input type="checkbox"/> sapin | <input type="checkbox"/> ruisseau | <input type="checkbox"/> bûche |
| <input type="checkbox"/> serpent | <input type="checkbox"/> cerf | <input type="checkbox"/> feu de camp |
| <input type="checkbox"/> oiseaux | <input type="checkbox"/> hibou | <input type="checkbox"/> champignon |

« Écoute! Un serpent dit ssss... Quelle lettre fait ce son? »
 « Combien de syllabes y a-t-il dans le mot cham-pi-gnon? »
 « Qu'est-ce qui rime avec hibou? Caribou, trou, bisou! »



Scannez pour trouver d'autres façons d'intégrer la littérature dans votre journée!



Canadian Children's Literacy Foundation
 Fondation pour l'alphabétisation des enfants canadiens



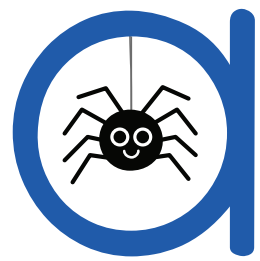

araignée

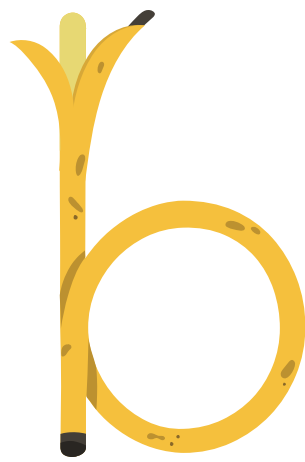

banane

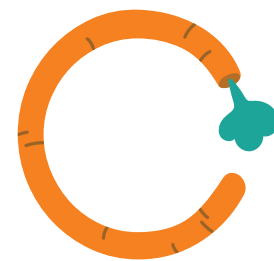

carotte



dinosaure

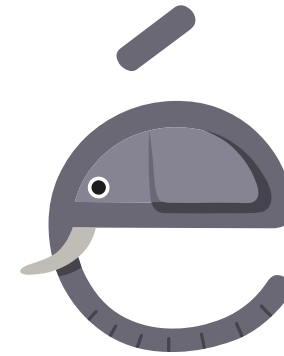

éléphant

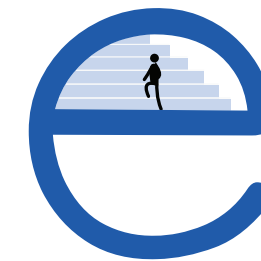

escaliers

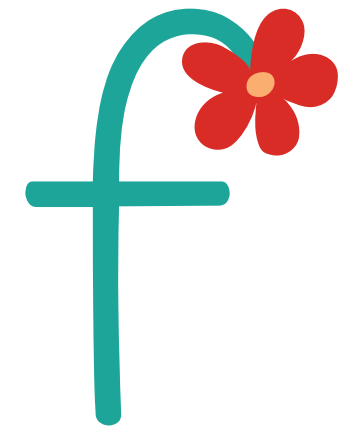

fleur

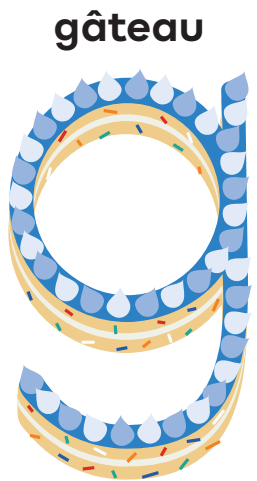

gâteau

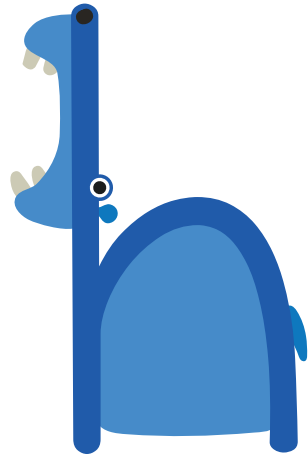

hippopotame



idée



jungle

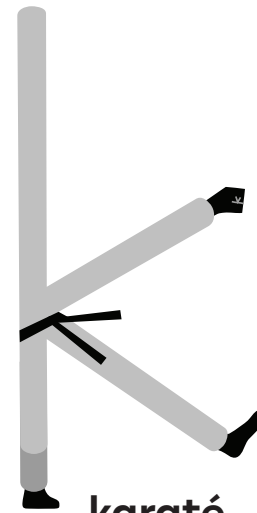

karaté

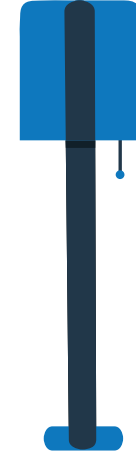

lampe



mitaines

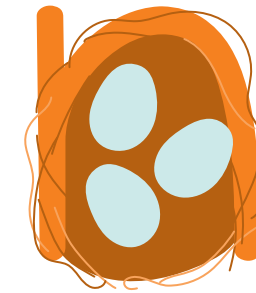

nid

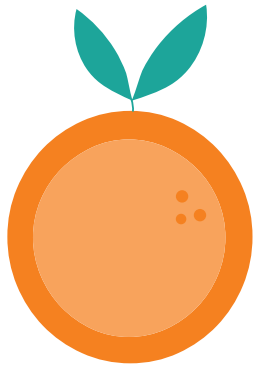

orange

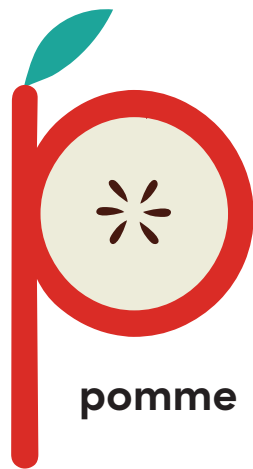

pomme



queue



rue

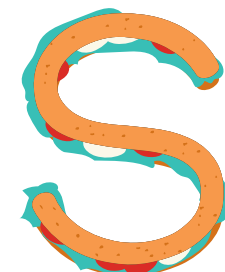

sandwich

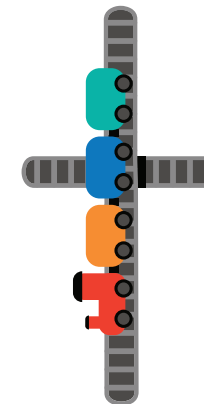

train

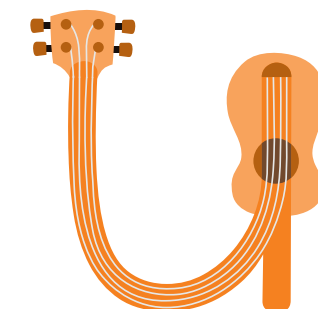

ukulélé



volcan



wapiti

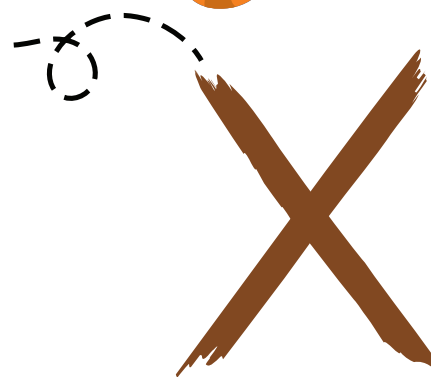

x marque l'endroit



pyjama



zèbre



Fondation pour
l'alphabétisation
des enfants
canadiens

Canadian
Children's
Literacy
Foundation

**Dyslexia
Canada**

La Fondation pour l'alphabétisation des enfants canadiens est fière de son partenariat avec Dyslexie Canada pour partager cette ressource, afin que tous les enfants du Canada, incluant ceux atteints de dyslexie, puissent apprendre les lettres et les sons.

<https://childrensliteracy.ca/fr/>

<https://dyslexiacanada.org/fr/>



Scannez pour
apprendre ensemble
les sons des lettres